

Blue Print ADG030148, ADG030149, ADG030150

Aplikacije:
BMW MINI 1.4DT/1.6i 2001>2006l

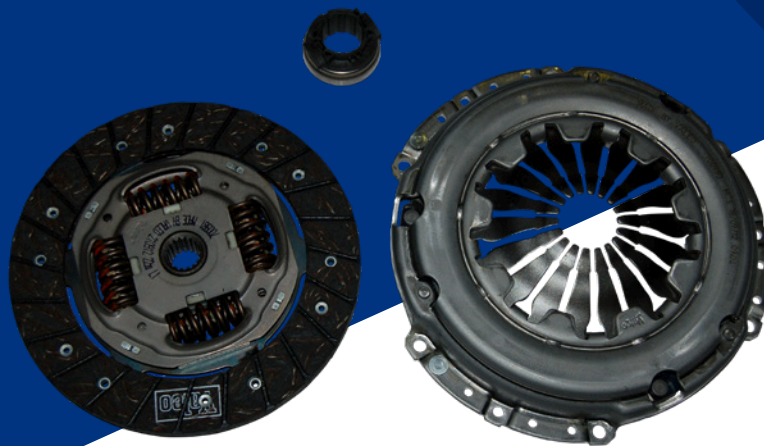

HR

BMW MINI SET ZA ZAMJENU SPOJKE

Imali smo izvještaje o problemima sa zazorom i mjenjačem brzina kod BMW MINI 1.4DT/1.6i 2001>2006. Razumljivo je što mehaničari pretpostave da se radi o oštećenju na spojki i ugrade nov sklop spojke; međutim ovo ne rješava uvek ovaj problem.

Ustanovili smo da uzrok ovog problema može biti u puknuću vara vilice spojke, što omogućuje vilici da se savija tijekom rada što sprečava spojku da radi u punoj mjeri. Simptomi su spojka koja se vuče, teško se mjenjaju brzine i spojka snažno podrhtava. Obavezno treba očistiti vilicu spojke i detaljno je pregledati tijekom uobičajne zamjene spojke, u smislu utvrđivanja postojanja zazora/ oštećenja.

Dobra praksa je da se preporuča ugradnja nove vilice istovremeno sa spojkom, pošto je oštećenje vilice poznat problem kod vozila MINI. Sa potrebnim vremenom za popravku od 6,5 sati, ovo je posao koji ne biste poželjeli bez da raditi dva puta na istom vozilu. Propust u identifikaciji i zamjeni oštećene vilice može uzrokovati probleme sa zazorom i otežano mjenjanje brzina.

Ovo ne bi bilo pokriveno Blue Print ugovorom o jamstvu. U vrijeme pisanja, vilica je dostupna samo kod BMW. Blue Print također preporučuje da se istovremeno obnove i piksne - čahure osovinica i osigurač vilice.

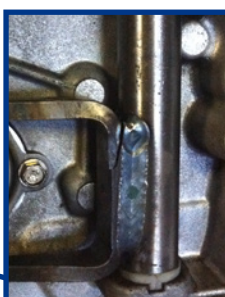

FRAKTURA VILICE SPOJKE

For more technical information please visit: partsfinder.bilsteingroup.com